ТЕХНИЧЕСКИЙ ПАСПОРТ

Соединитель прута универсальный

Артикул №

102115

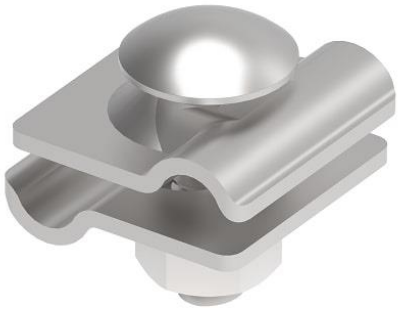

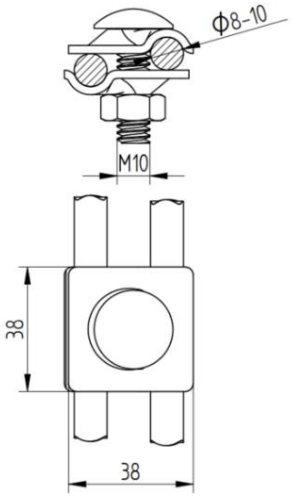

Техническое описание

Соединитель прута универсальный 1 болт M10 GROMTOR служит для подключения прутка 8-10 мм к системе молниезащиты заземления и уравнивания потенциалов. Подключение проводника с помощью болта и гайки с шестигранной головкой M10 x 35мм, момент затяжки болта равен 20 Н/м.

Технические характеристики

Материал	Нержавеющая сталь, V4A
Вес (1 ед.)	0,093 кг
Вес упаковки (1 ед.)	0,243 кг
Соответствует стандартам	ГОСТ Р 62561-1, ГОСТ Р 59789-2021